

PLANIMETRIA GENERALE 1:500  
Lotto 2 - stato modificato

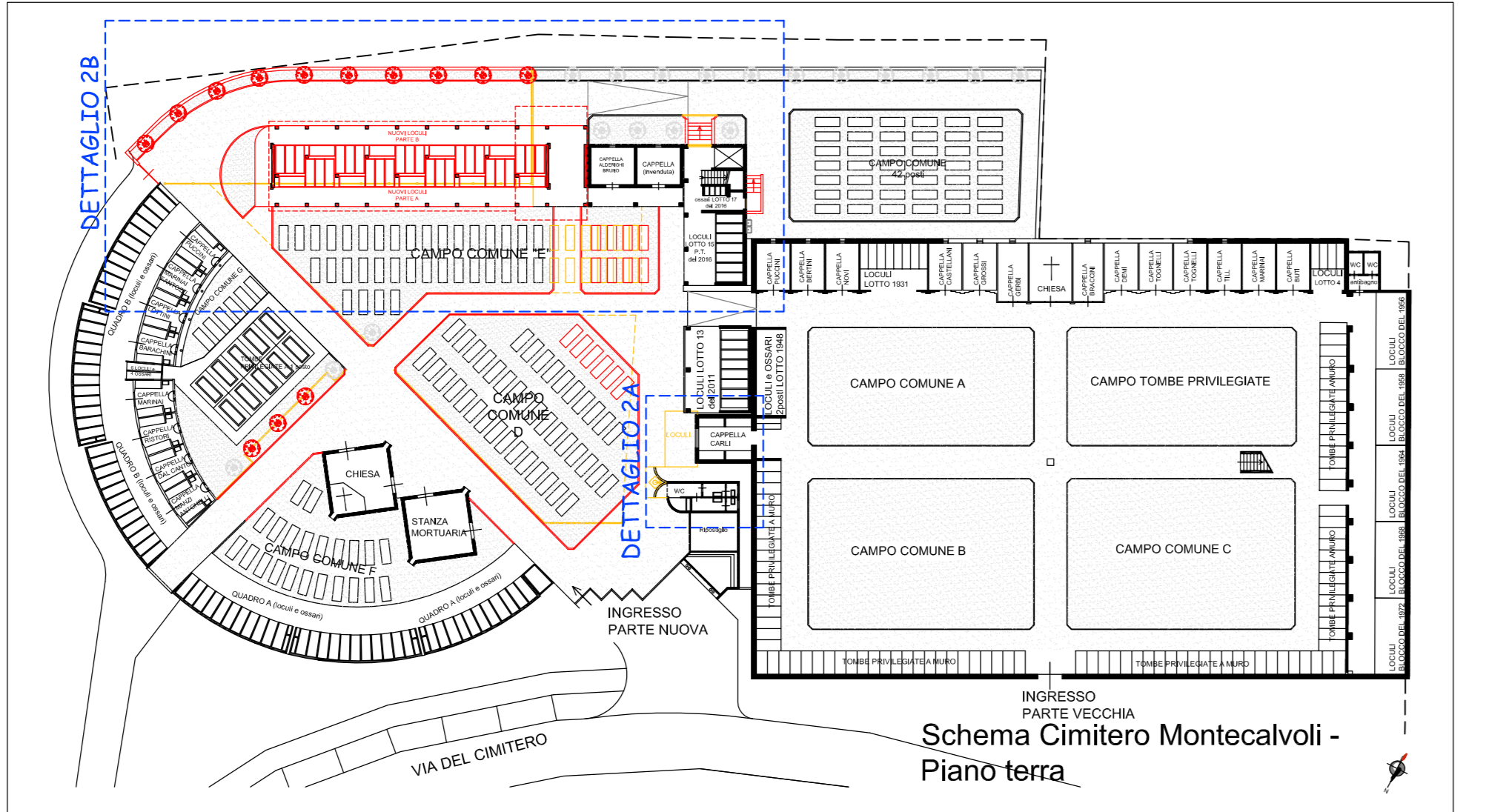

PLANIMETRIA GENERALE 1:500  
Lotto 2 - stato sovrapposto

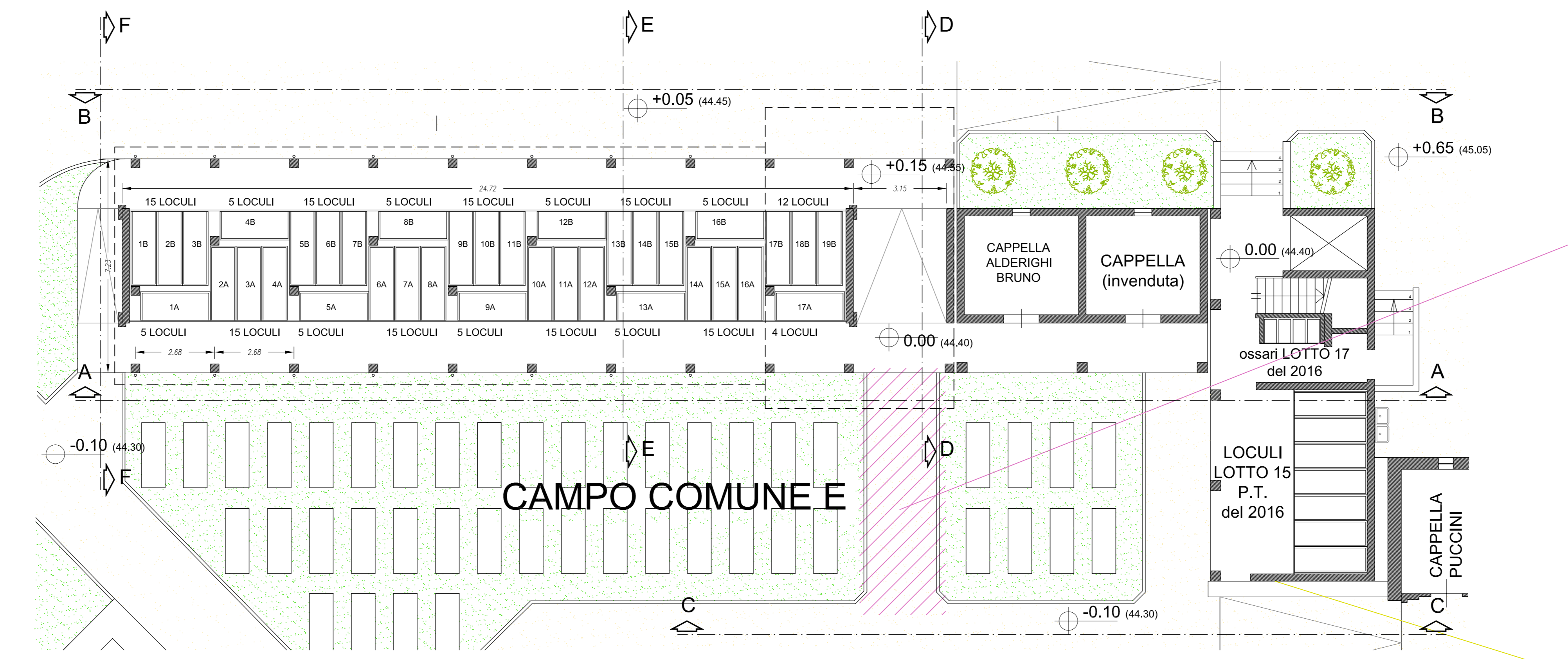
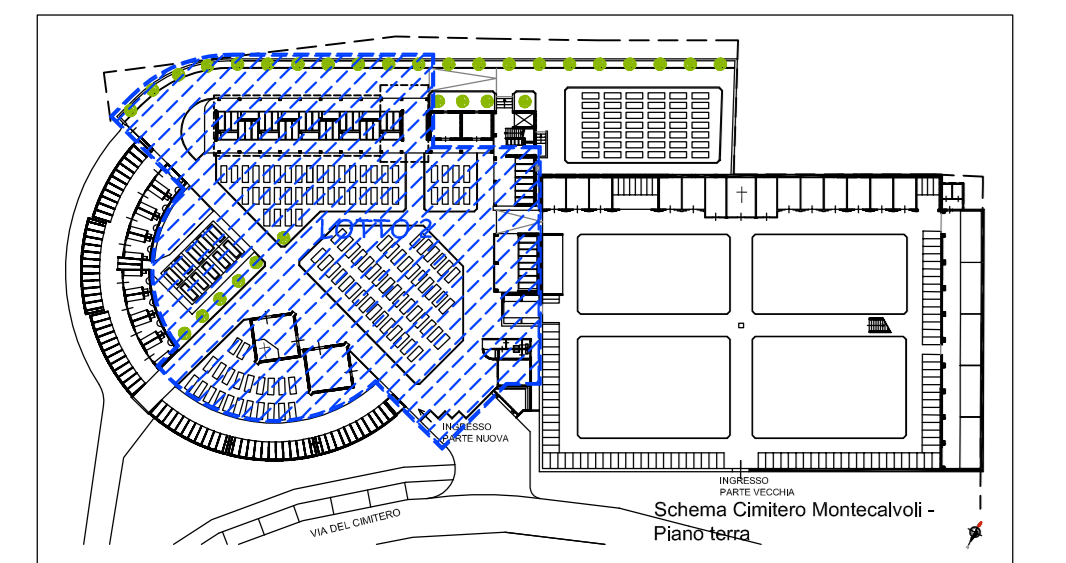

DETTAGLIO 2B  
PIANTA PIANO TERRA 1:100

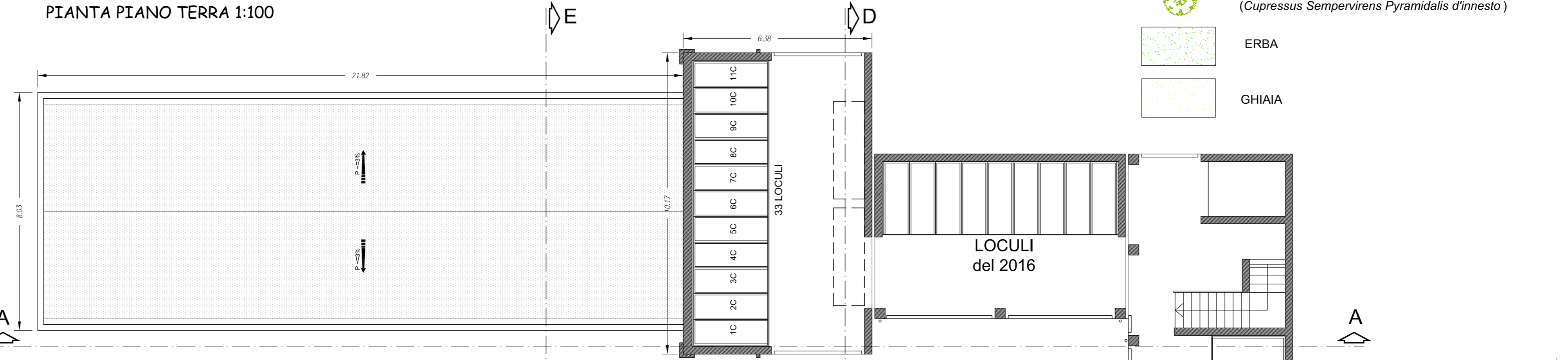

DETTAGLIO 2B  
PIANTA PIANO PRIMO 1:100

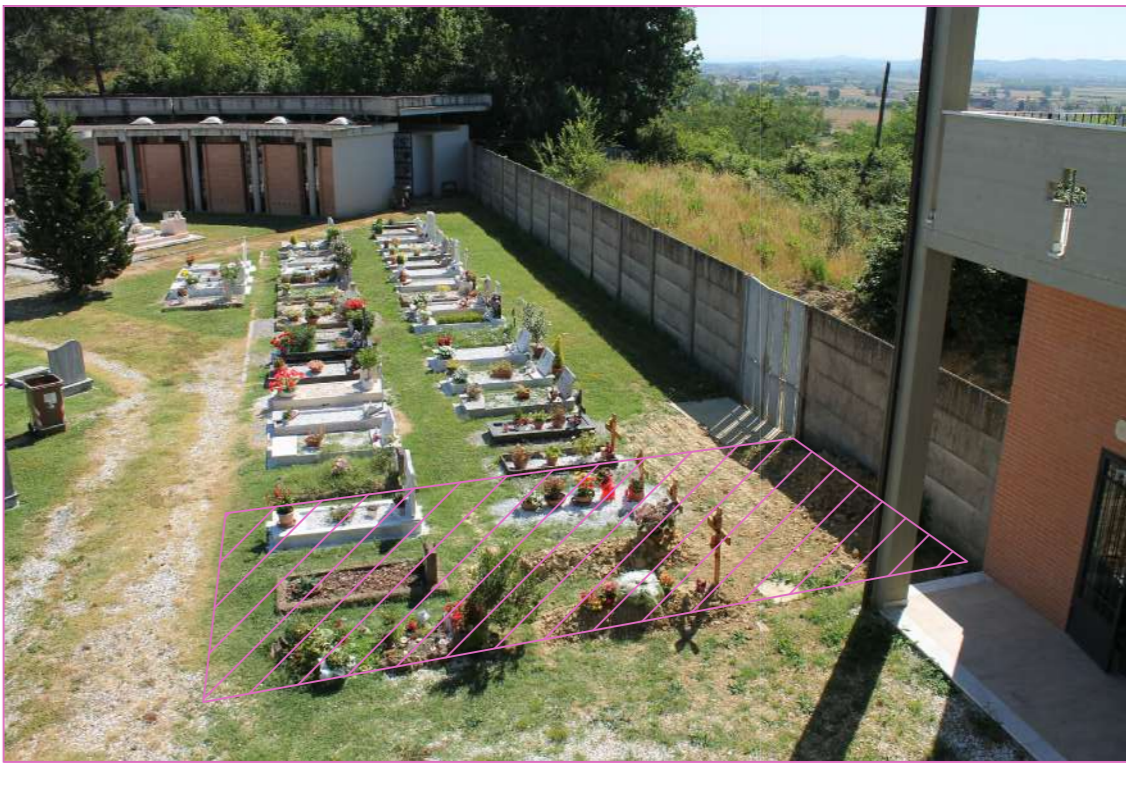

Realizzazione del tratto di vialetto, posto di fronte al passaggio principale fra la parte nuova e la parte in ampliamento, che andrà a dividere in due porzioni l'attuale Campo Comune E. Tale realizzazione sarà un impegno a realizzarsi nel futuro, in quanto vincolata ai tempi di completa esumazione di tutto il Campo Comune E, quando solo allora potrà essere tracciata e portata a compimento.



Resyling con restringimento della larghezza delle aperture presenti ai due piani, lasciando solo una sorta di feritoia che percorre tutto il prospetto e rivestimento della porzione al piano terra, con mattoni facciavista, come le cappelle altigie del medesimo blocco, in modo tale da dare la percezione di una zoccolatura di base completa e soprattutto uniforme, avvalorando la sensazione di fronte compiuto.

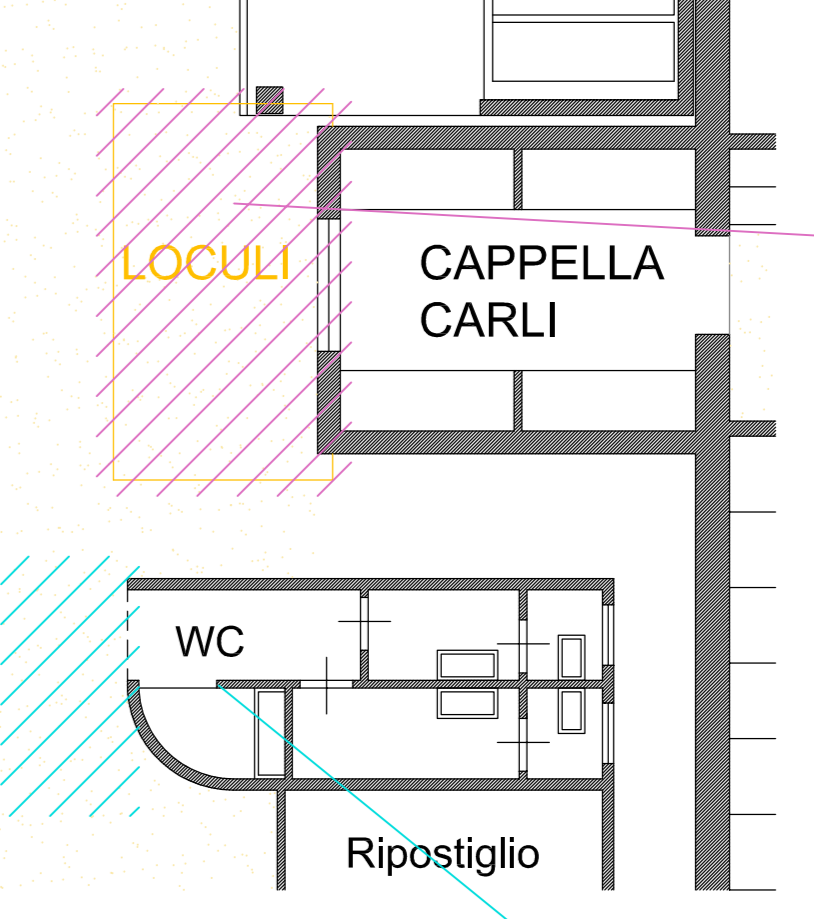

DETTAGLIO 1A  
PIANTA PIANO TERRA 1:100



Demolizione dei loculi costruiti, in modo del tutto casuale, dietro la Cappella Carli, vera e propria superrelazione, priva di qualsivoglia logica progettuale. Tale demolizione sarà un impegno a realizzarsi nel futuro, in quanto non potrà avvenire prima dell'esumazione delle salme presenti nei tempi dovuti, pertanto rappresenta un impegno a non occupare questi posti, mai meno che, nel tempo, si libereranno



Demolizione di due piccole porzioni di pareti di forma tondeggianti che chiudono i servizi igienici e che non presentano nessuna coerenza formale con l'edificio complessivo.

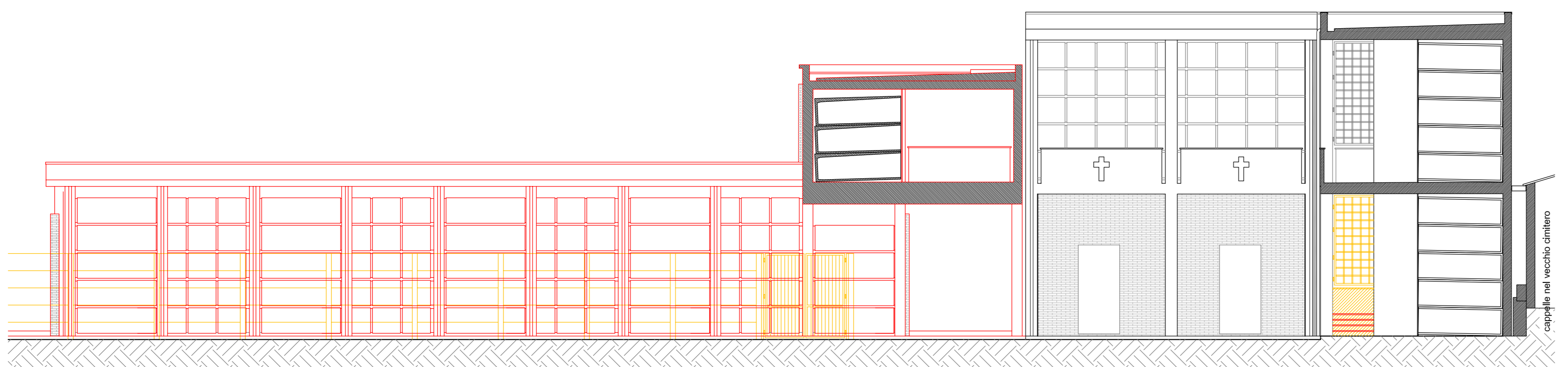

SEZIONE A-A 1:100  
stato sovrapposto

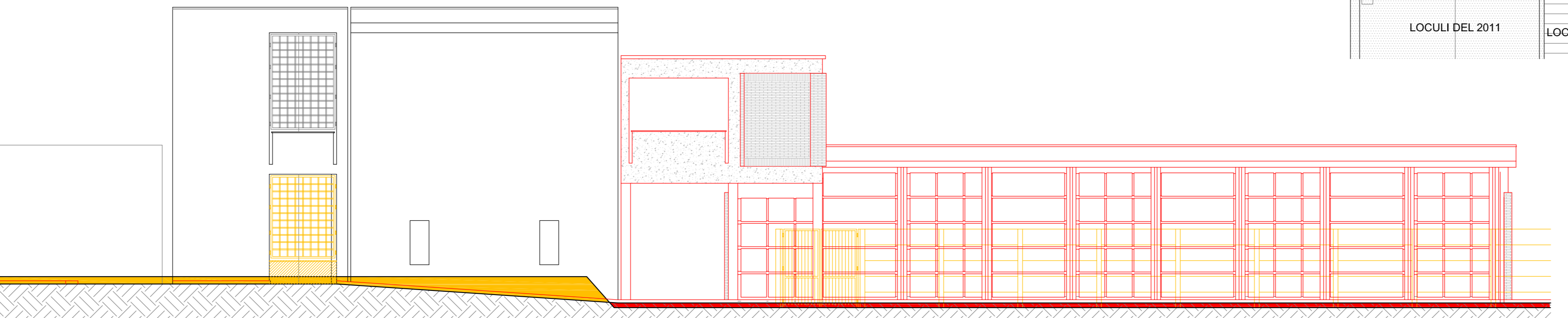

SEZIONE B-B 1:100  
stato sovrapposto

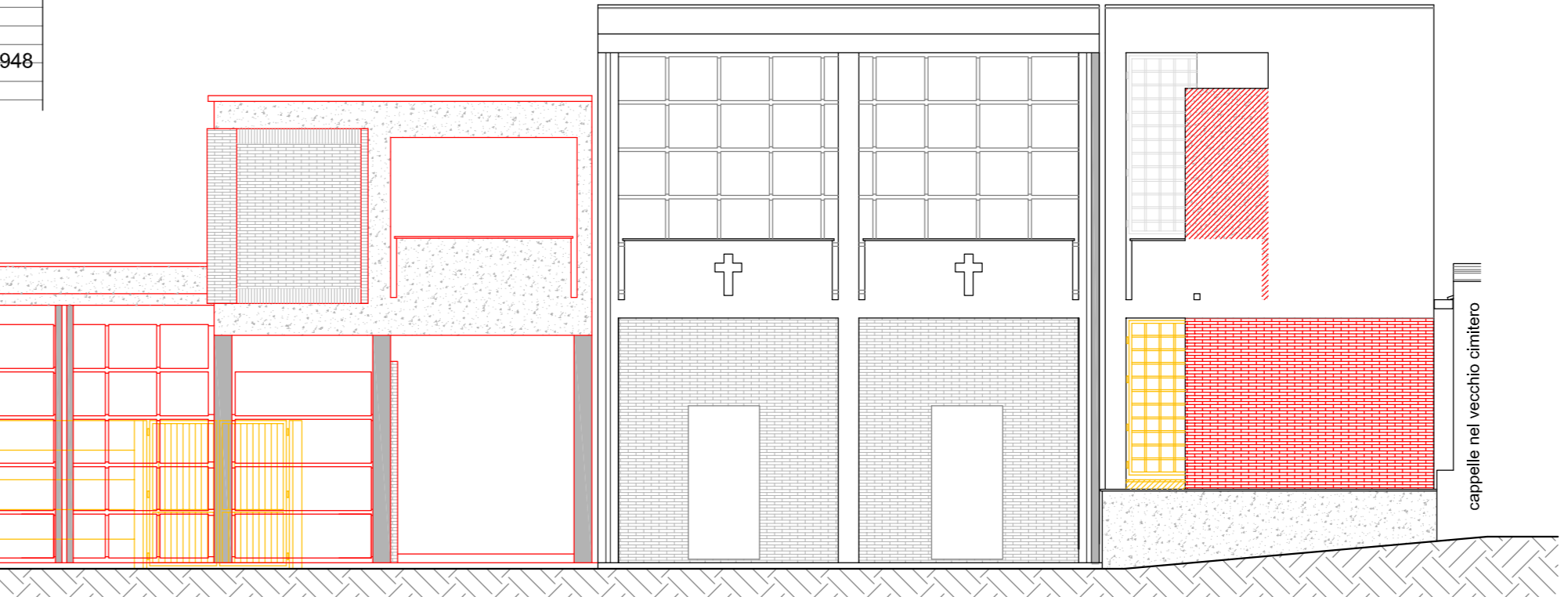

SEZIONE C-C 1:100  
stato sovrapposto

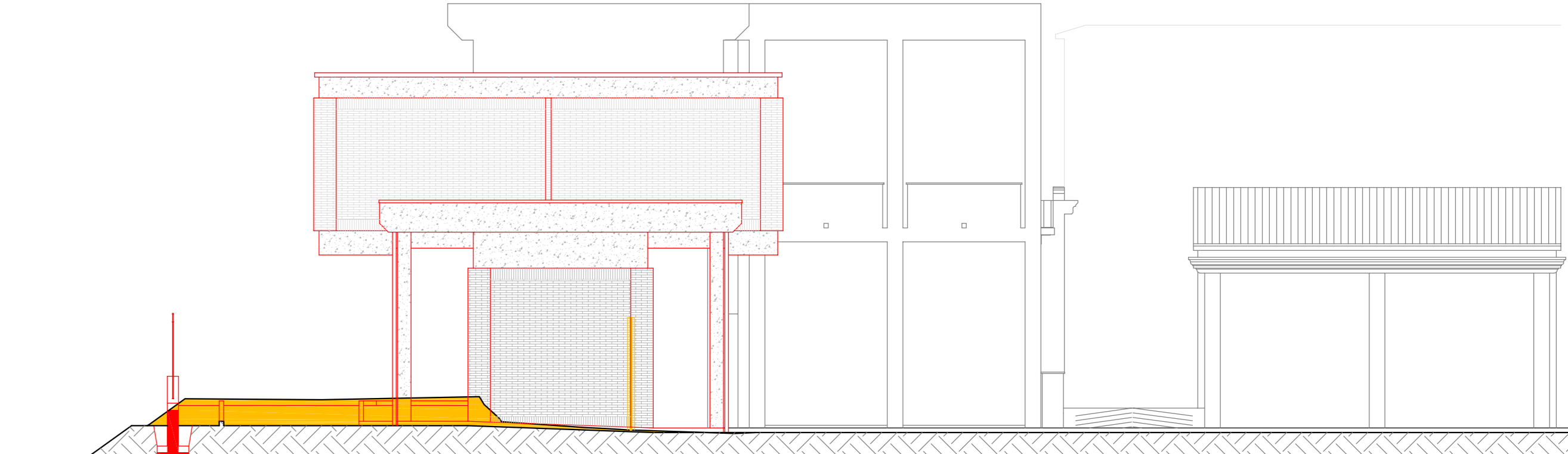

SEZIONE F-F 1:100  
stato sovrapposto